hydratop
Bureau d'études sur l'eau et l'environnement
Malvoisine - 49460 Ecuillé Tel : 02 41 95 71 90

Etude de Zonage d'assainissement
Commune de Mortagne-sur-Sèvre

- Zonage d'assainissement-

Echelle : 1/5000
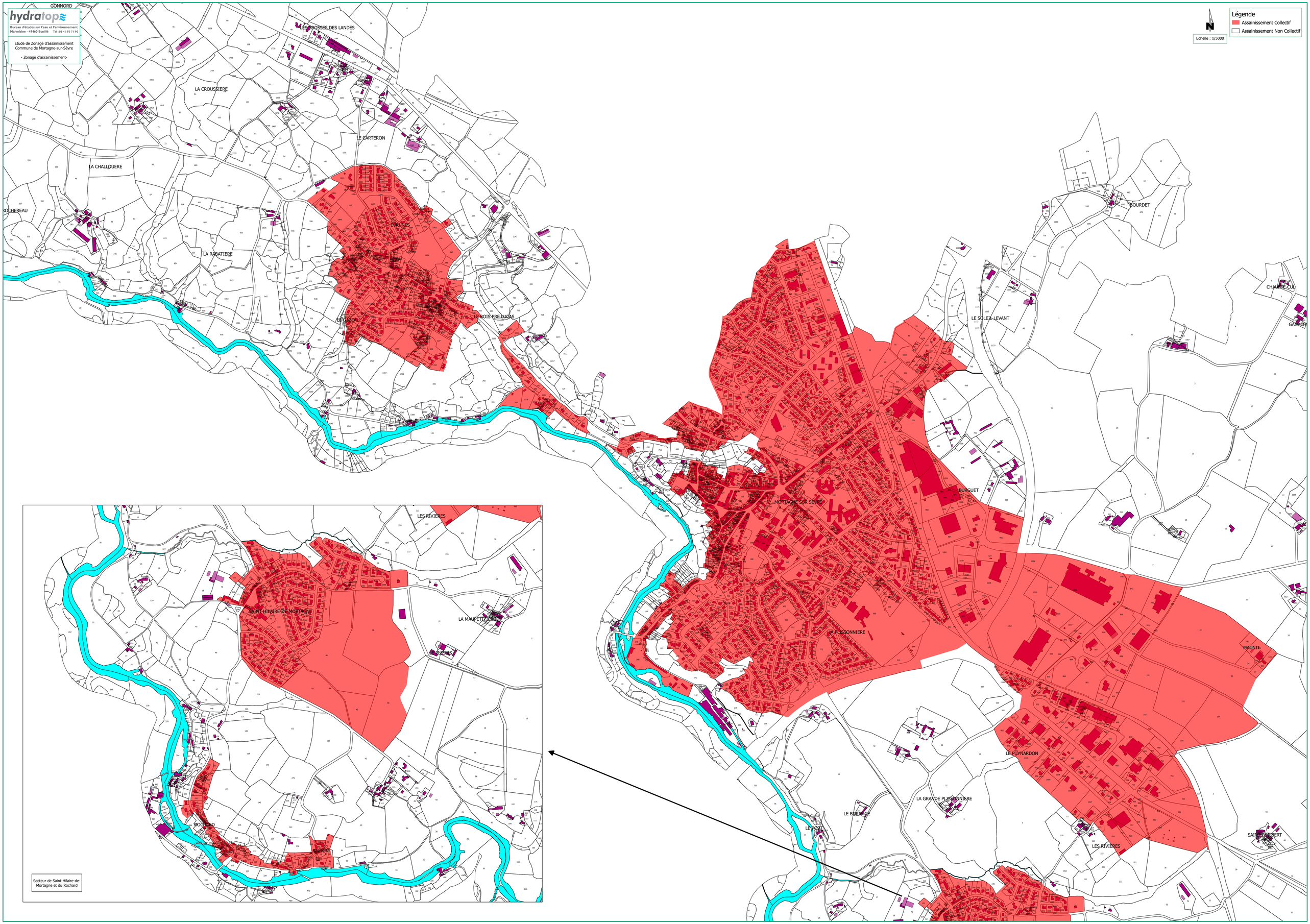
Légende
- Assainissement Collectif
- Assainissement Non Collectif